エコシルフィをご採用いただきました『陸前高田東中学校』(サルハウス　機械設備　総合設備計画)が
『新建築』2017年4月号に紹介されました。

2017.04.03

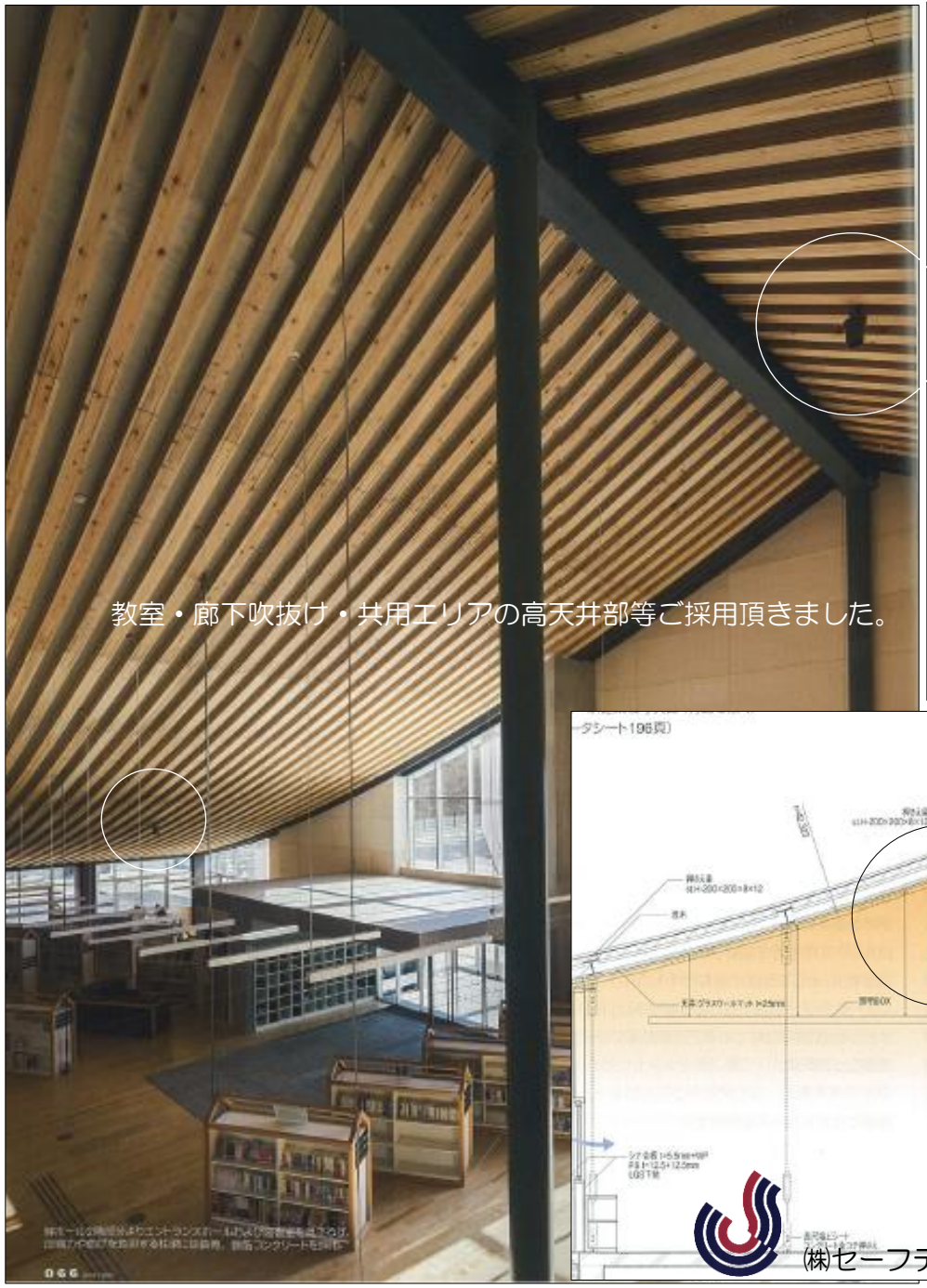

教室・廊下吹抜け・共用エリアの高天井部等ご採用頂きました。

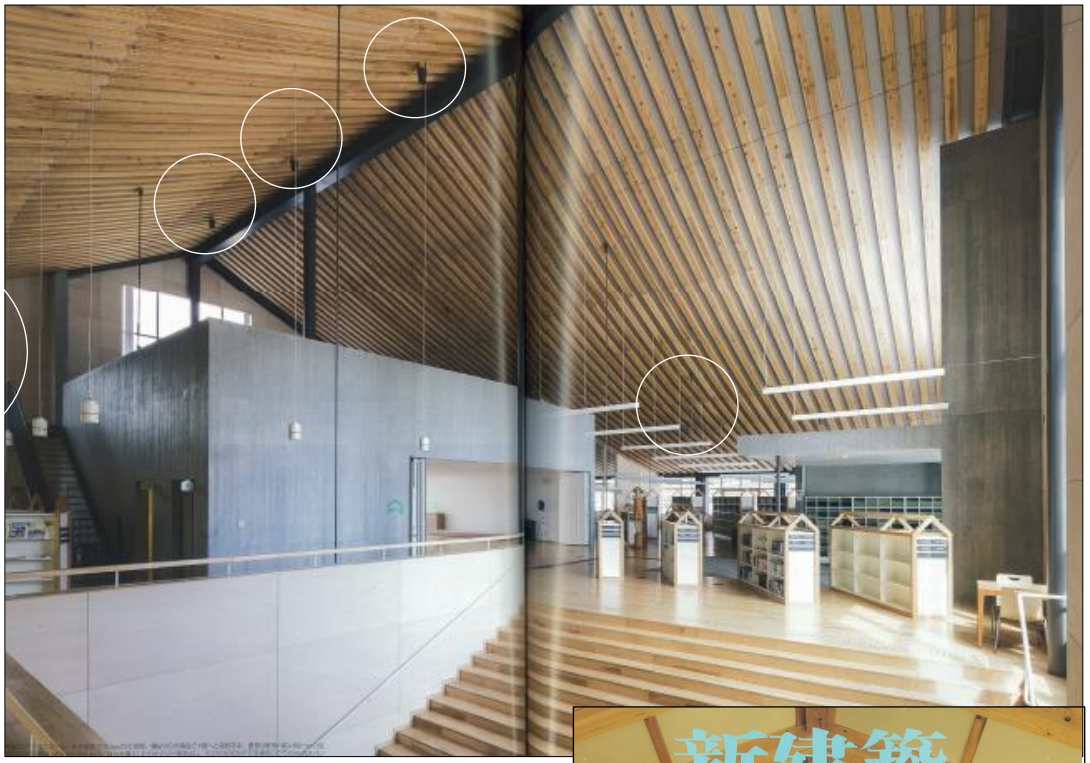

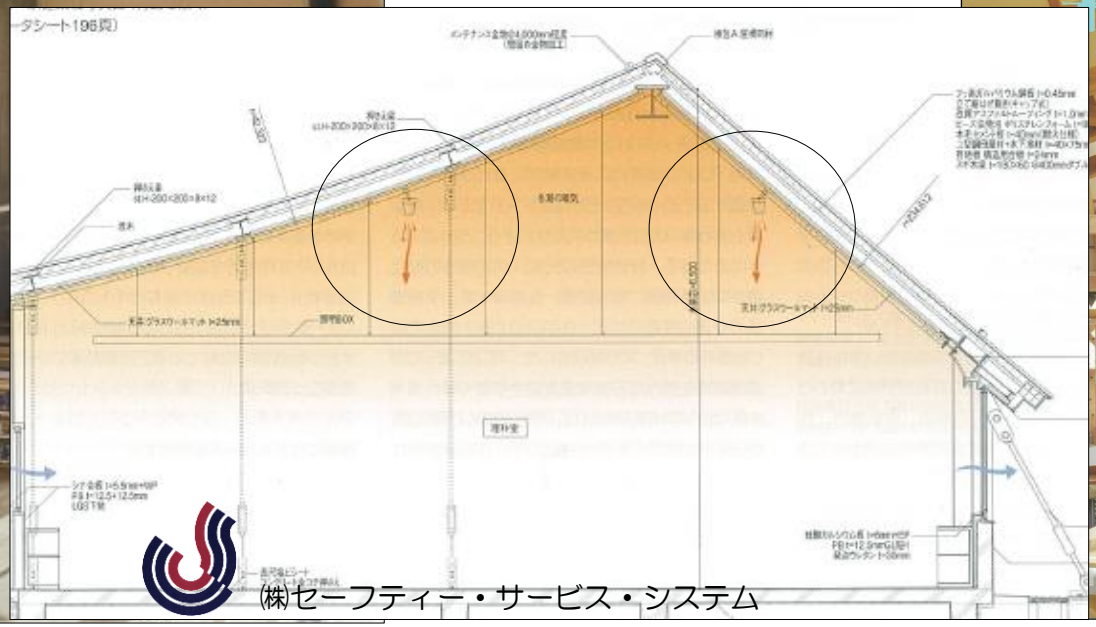

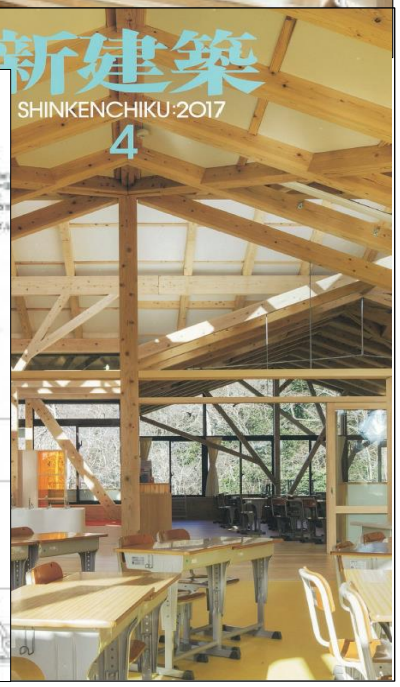

㈱セーフティー・サービス・システム